

Sectiune verticala a-a
scara 1:20

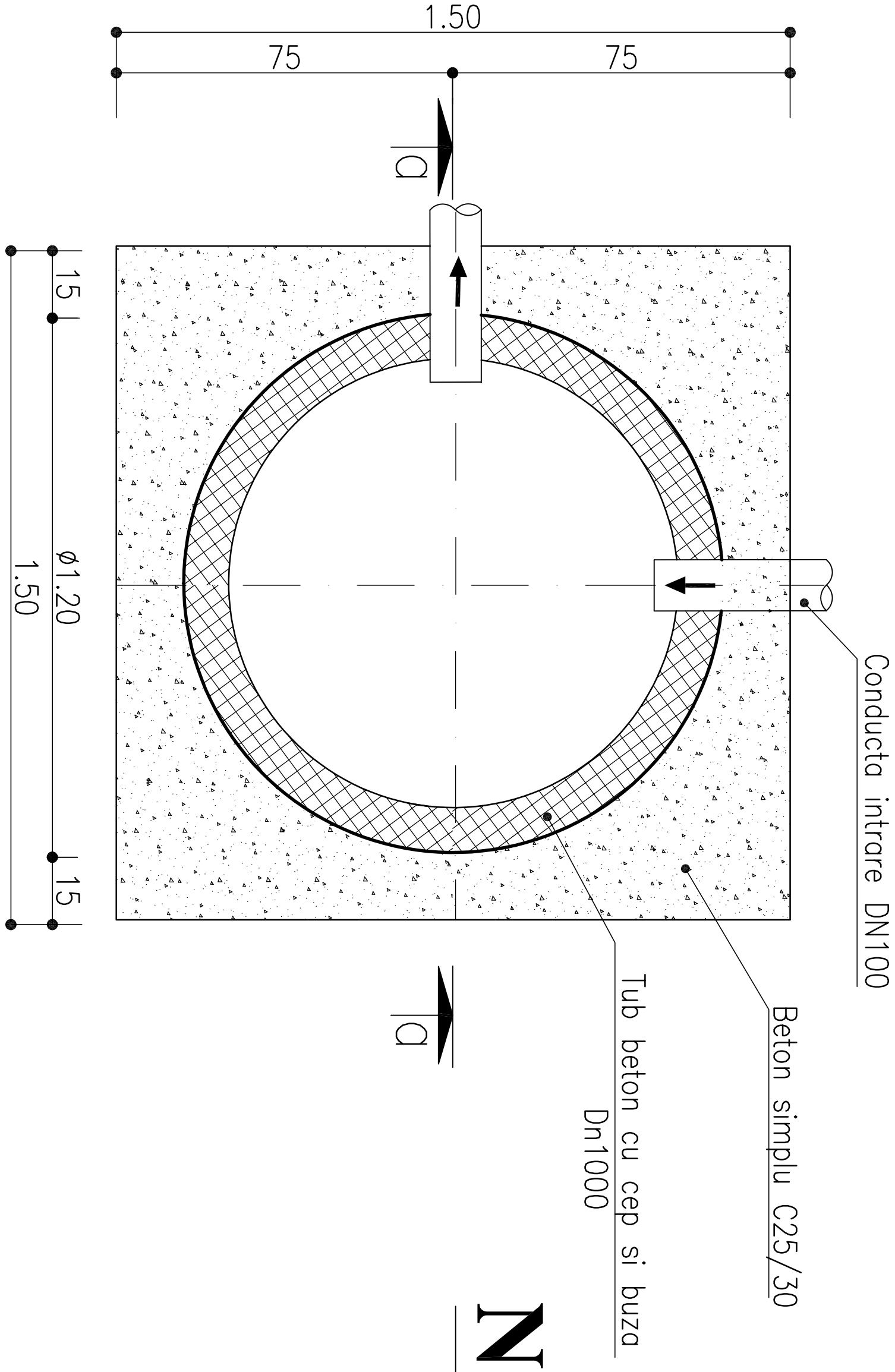
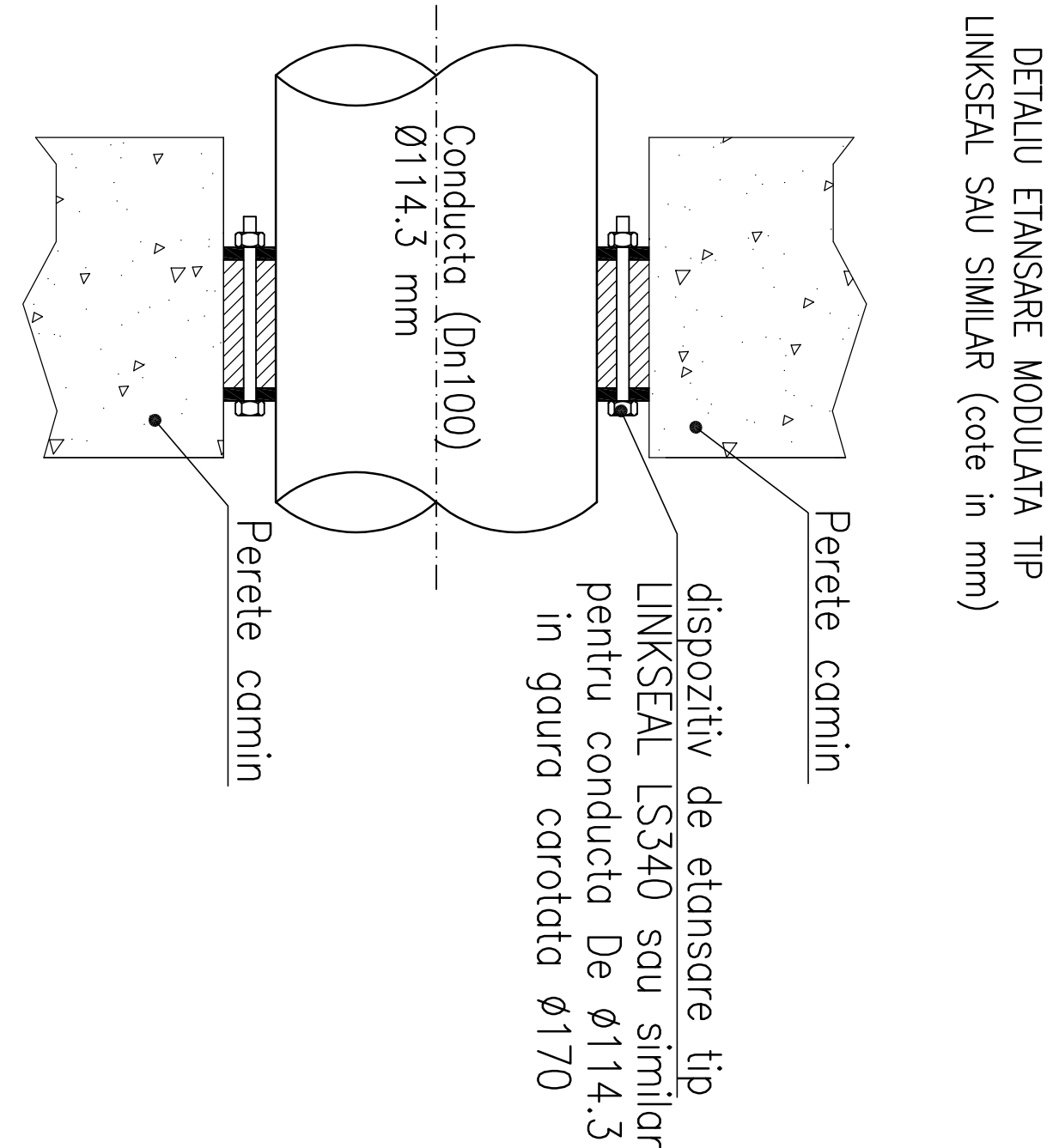
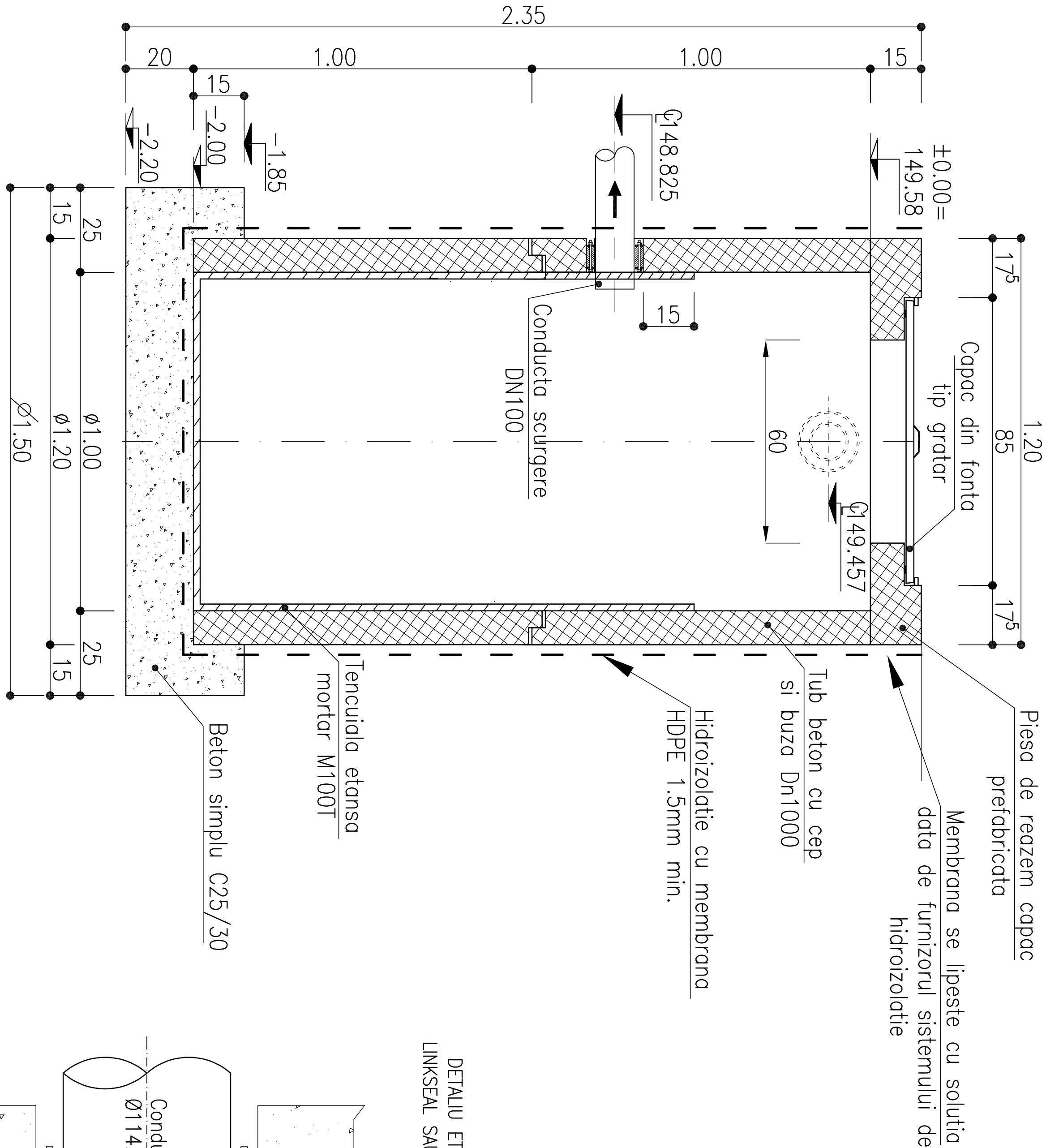

NOTA

- Pozitionare conform PR1214-CS01-00.
- Tuburile din beton Dn1000-H1000 se pretoarna pe santier, se pot comanda la furnizorul de tuburi sau se pot obtine prin taiere din tuburile standardizate cu cep si buza prevazute in SR EN 1916-2003, cu H=1000
- Piesa de reazem pentru capac se pretoarna pe santier sau se poate comanda furnizorului de tuburi prefabricate.
- La executia lucrarilor de betonare se vor respecta prescriptiile tehnice din codul NE 012/1-2007 si NE 012/2-2010.
- Dispozitivele de etansare pentru conductele de colectare vor fi montate in gauri carotate executate in peretele tubului.
- Tuburile de beton vor avea garnituri de etansare cauciucate din fabrica sau rosturile intre tuburi se vor etansa cu spuma poliuretantica pentru etansare rost.
- Pe durata saparii gropilor de fundatii se vor lua masuri contra patrunderii apei din precipitatie. In cazul patrunderii accidentale a apei in gropi se va asigura colectarea si evacuarea imediata.
- Ultimul strat de pamant de circa 20 cm de la fundul gropilor se va sapa imediat inainte de turnarea betonului.
- Necesari tuburi DN1000 — 2 buc.

DETALIU ETANSARE MODULATA TIP
LINKSEAL SAU SIMILAR (cote in mm)

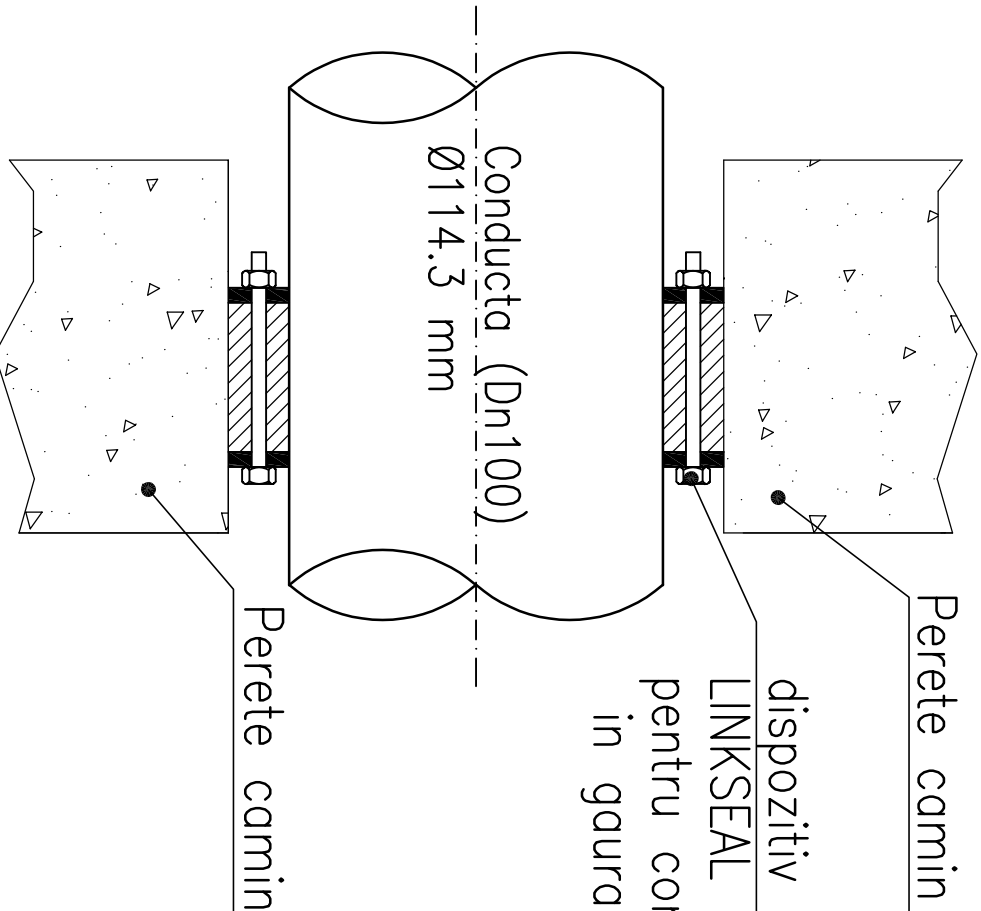

CARACTERISTICI AMPLASAMENT

ZONA CALCUL SEISMIC CU: $ag=0.40g$ si $T_c=1.6s$ CONF. P100-1/2013
ZONA INCARCARE CARACTERISTICA CU ZAPADA PE SOL 2.00 kN/mp CONF COD CR1-1-3-2012
ZONA PRESUNE DE REFERINTA VANT 0.7 kPa CONF. COD CR1-1-4-2012

CARACTERISTICI FUNCTIONALE

CATEGORIA DE IMPORTANTA: D, CONFORM H.G. 766-97
CLASA DE IMPORTANTA : III, CONFORM P100-1/2013

BETON SIMPLU RADIER CAMIN
C25/30; S3; XC4; CI 1.00; Dmax 16

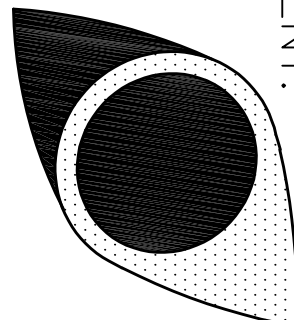
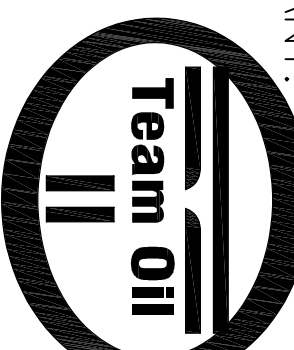
00	11.2022	EMIS PENTRU COMENTARIU	S. BADEA	R. BRUTARU	I. DURSINA
REV. Nr	DATA	DESCRIERE	PROIECTAT	VERIFICAT	SEF PROIECT
SCARA:1:200; 1:100		DATA PRIMEI EDITII: 09.2022	PROIECTANT		
CLIENT:		PROIECTANT:			
<div><div><div><div>S.C.CONPET S.A.</div><div>STR. 1848, NR. 1 – 3</div><div>PLOIESTI, ROMANIA</div></div></div></div>		<div><div><div><div>Team Oil II</div><div>STR. TRAIAN NR. 42</div><div>PLOIESTI, ROMANIA</div><div>J29/695 din 22.08.2000</div></div></div></div>			
DENUMIRE PROIECT:					
RELOCAREA OBIECTIVELOR CONPET CA URMARE A MODERNIZARII DEPOZITULUI DE TRATARE A TITEIULUI SATUC APARTINAND OMV PETROM					
DENUMIRE PLAN:					
Plan camin cu inchidere hidraulica					
PROJECT NR.	FAZA	FORMAT	DESEN NR.	PAGINA. NR.	REV. NR.
1214/2019	PT+DE	A1	PR1214-CS08-00	1 / 1	00